8. 주식 거래량 | 실전 트레이딩 심화 학습 | - 최소거래량 실전매매

주식정벌무료강의

2024. 1. 25. 10:30

https://blog.naver.com/ajbirthdayis1122/223332907254

왕장군 주식정벌

https://blog.naver.com/ajbirthdayis1122/223265648894

7. 주식거래량 | 실전 트레이딩 심화 학습 | - 최소거래량

https://blog.naver.com/ajbirthdayis1122/223213538307 거래량 …

blog.naver.com

지난 11월 거래량 읽기 7편을 포스팅하고 한동안 거래량 관련 포스팅을 쉬었다. 구독자께글의 이해도를 높이며 내용을 충분히 소화하는 시간을 드리고자 했다.

주식 트레이딩을 위한 본질적인 공부는 무엇보다 실전 트레이딩 성공 경험치를 누적값으로 승률을 올리는 것이다.

최소거래량 강의 이후 매주 올려드리는 심리가 바뀌는 자리에 최소거래량 수급분석 예시 등을 포스팅하며 실매매 자료로써 아이디어를 제공해 드리고 유도해 보았다.

위 글은 시황을 나타내며 글 하단부엔 최소거래량에 관련한 수급 분석을 통해 실전매매 훈련을 하시도록 기록해두었으니 매주 보시길 권한다.

주식이론 공부를 해보면 사실 글로는 이해가 되는데 실전 매매엔 맞지않는다. 실전에선 본인만의 심리를 기반으로 수익을 얻을 수 있도록 승률 값을 올려야 한다.

심리와 거래량 6

주가는 모든 걸 반영한다

왕장군 실전 트레이딩

최소 거래량 실전 트레이딩 응용

단일 종목 트레이딩 만으로도 충분한 수익이 가능하다. 적립식 투자로 안정적인 심리를 유지하며 부를 차곡차곡 쌓아가자.

지난 글에서 최소 거래량의 중요성을 알려드리고 수익 내는 원리를 말씀드렸다.

매매 잘 준비해서 한번 수익 내면 끝인가요?
이와 같은 질문이 상당히 많다.

그때마다 반복해서 드리는 답변이 주가의 위치와 힘의 크기는 거래량을 근거로 보시고 대량 거래가 동반한 하락, 시세가 끝났다는 근거가 나오지 않으면 언제든 과매도에 재 진입이 가능합니다. 라며 답을 드린다.

위 답변에 관한 실전매매 포스팅을 지금부터 함께 봅시다.

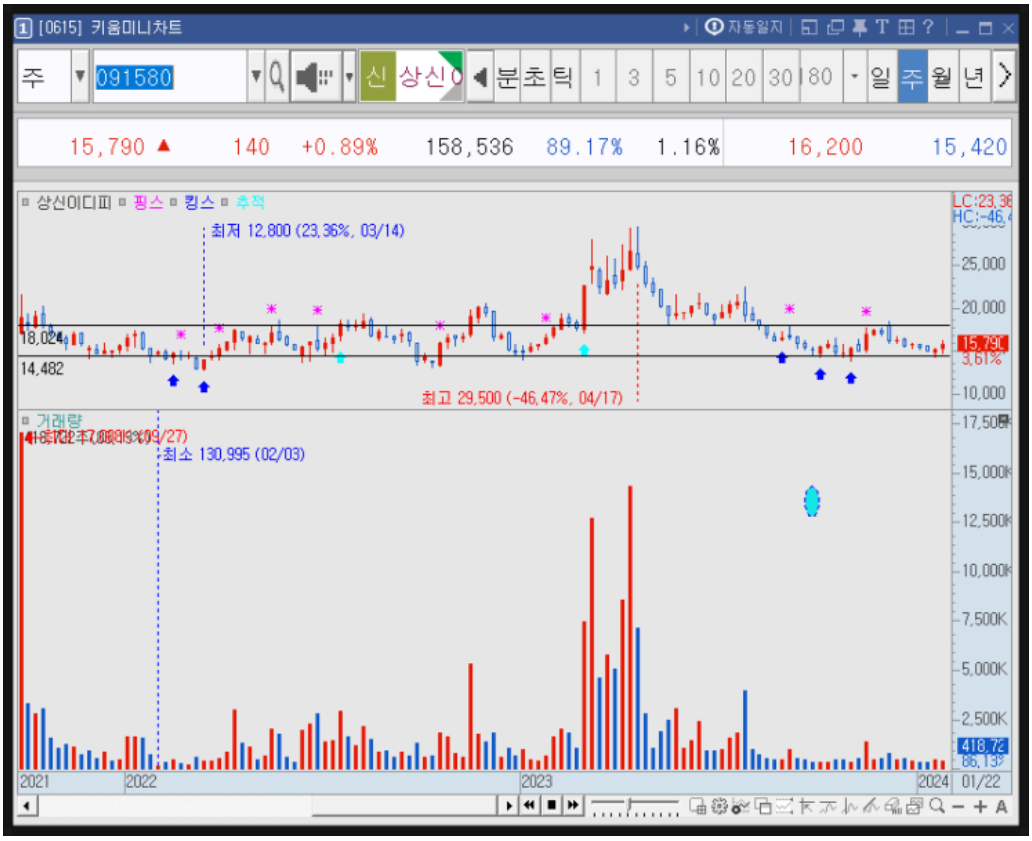

내가 상신의 남자인 이유?

주봉으로 보면 인생거래량이 후 기준거래량 나타났고 이후 줄곧 하락세와 횡보를 한다.

전 이런 종목을 보면 늘 가슴이 설렌다.

주가도 지지, 저항 일정한 가두리 양식되어 있고 최근 바닥도 꽁크리트 기초 공사 확실하게 탄탄한 모습입니다.

상신은 시장 참여자에 의해 비싸다고 여겨지는 가격과 싸다고 여겨지는 가격이 명확하고 구체적으로 드러난다는 걸 알 수 있다. 꿀통이다.

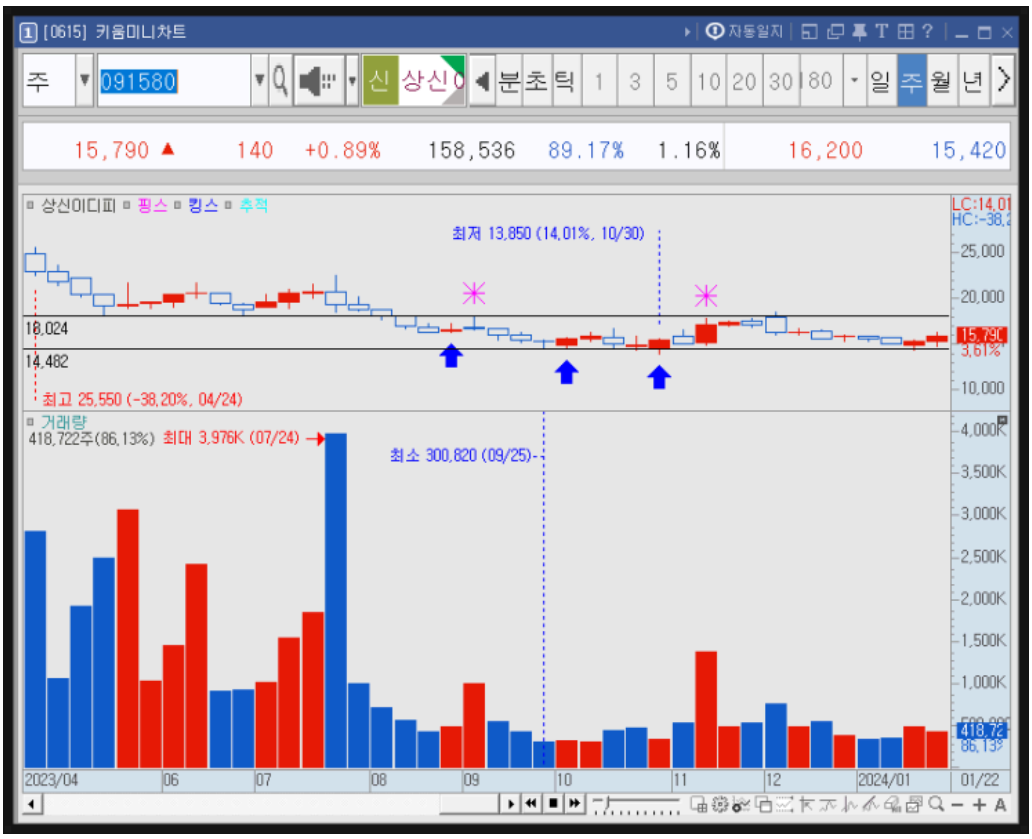

확대를 해봅시다. 좀 더 명확히 보이는가? 23' 10월 최소거래량 등장 후 최저가 등장. 그리고 지속적인 평균 가격대 형성 및 직전 최저가를 깨지 않으면서 주가를 유지한다.

4월에 등장한 최저가가 현재의 고가, 저항 역할을 하며 확실히 일정한 박스권을 만들어주며 일정한 패턴을 만들어낸다.

무조건 위의 말을 이해해야한다. 반드시 암기하자.

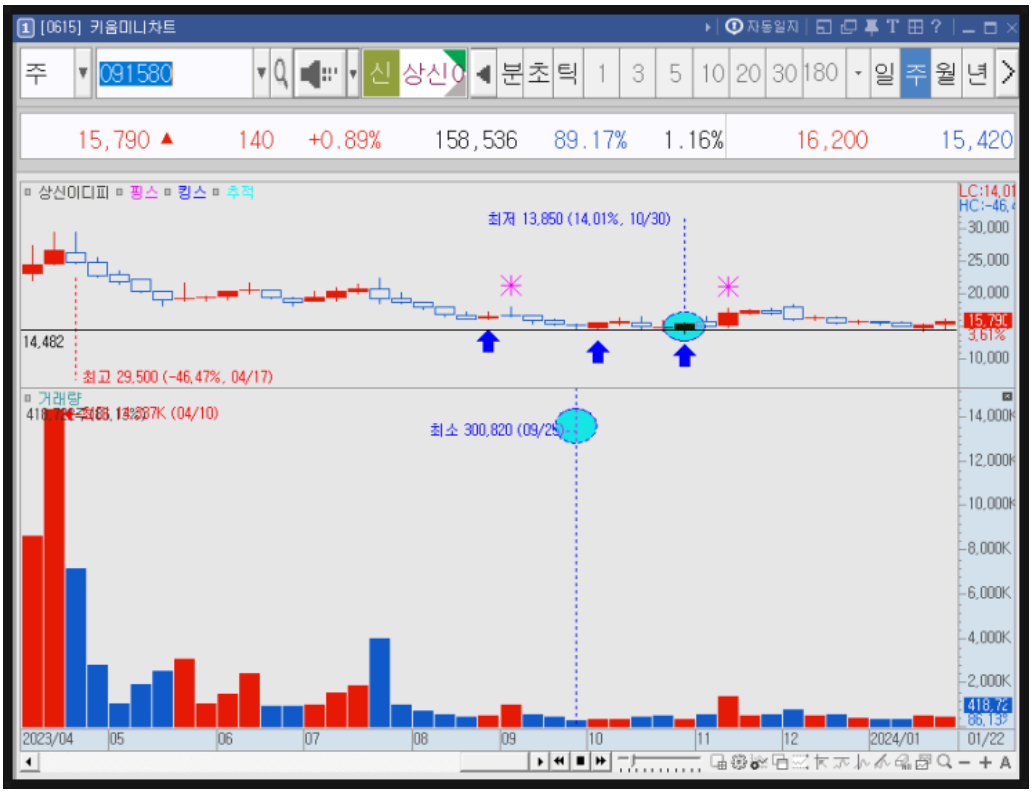

좀 더 확대를 해서 보면 주봉 최소거래량

9월 발생 이후 최저가 발생 현재까지 더 낮은 주가는 등장하지 않았다.

넓은 지도를 보며 그 안의 시장 참여자 심리를 파악하면 현재의 적정주가를 거래량을 통해 정확히 파악할 확률이 높다.

이제 일봉을 한번 뜯어보자. 끊임없이 원 웨이로 하락하는 경우는 드물다. 주가 하락 경험을 떠올려보자.

한 번에 폭락하는 것이 아니라 하락 반등 하락 반등 쭉쭉 하락 질질질 기면서 또 반등 또 질질 질 기다가 또 반등 그리고 반등이 후 고점 몇 차례 저항을 형성 최저가 지지 등 계단식 하락과 횡보를 하게 된다.

차트를 볼 때 이러한 계단식 하락과 횡보 급등락 그리고 일정한 주가 패턴이 눈에 익으면 더 이상 주식으로 인한 스트레스 및 뇌동매매, 스스로 감정을 관리할 수 있다.

쉽게 한 번에 상승하지도, 하락하지도 않으며 일정한 공간을 메우듯 파이프 속에서 주가가 오가면서 점진적 상승 및 하락 그리고 횡보를 한다.

반드시 이점을 명심하고 주식차트를 보고 읽을 수 있어야 조급함을 잠재울 수 있다.

또 어렵게 말한다고 스크롤 내릴 거 아니까 좀 더 쉽게 가르쳐 드리겠다.

차트는 내가 매매하고 투자하기 위한 근거로 사용하려고 보는 것 아닌가? 그렇다면 결국 내가 쉽게 보는 방법부터 알아야 한다.

슈퍼마리오 토관을 예를 들어 봅시다.

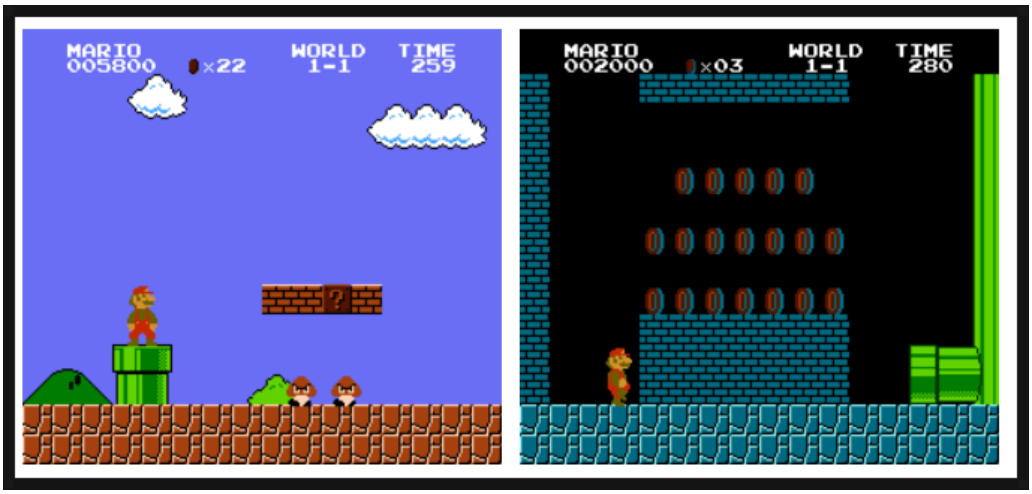

마리오행님 토관으로 들어가면 정확히 나오는 곳은 정해져 있다.

이젠 수퍼마리오도 등장한다.난감한가?

주가도 이런 개념으로 박스권을 토관으로 생각하고 토관이 3개가 있다고 본자.

대충 이와 같은 느낌으로 보면 된다. 토관으로 들어간 마리오행님께서 여기저기 뛰어다니지만 결국 나가는 곳은 하나다.

하지만 어느 순간 각성해서 토관을 열심히 두들기더니 토관윗부분이 깨졌다면, 그 안에 있던 마리오행님 압력으로 폭발해서 그 위 토관을 뚫고 올라가는 것과 같다.

토관으로 들어가면
나오는 곳은 정해져 있다.

토관을 뿌시려면
강한 힘이 필요하다.

버섯 먹은 마리오는 강하다.
불꽃 먹은 마리오는 더 강하다.

왕 장군의 실전매매

결국 일정한 패턴으로 흘러가는 게 토관 법칙인데 깨지는 순간 강한 힘이 한 방향으로 흘러 더 강하게 작용한다.

그렇게 패턴 깨진 곳들은 이후에도 쉽게 깨진다.

이런 웃긴 예시를 가져와서까지 설명을 드리는 건 그만큼 중요하다는 것이다.

마리오행님 지하 토관 진입하시고 최소거래량과 최저가로 토관 바닥을 찍고 최근 다시 주가 하락시 저 거래량으로 충분히 콘크리트 바닥을 다져온다.

실전매매 수익인증

지난 수익 이후 1월 최소거래량에 맞춰 보초를 1주 심어 두었다. 그리고 지난 17일 코스닥 폭락 시점을 기회로 약 2만 주 정도 종가 쯔음~폭락 적립을 해두었다.

조금 더 현실감 있게 보면 이렇게 볼 수 있다. 최대한 근거 있는 매매를 통해 수익을 취할 수 있는데 사실 이번 매매는 물량이 제법 되어 시장가로 자동 매도를 걸 수가 없었다.

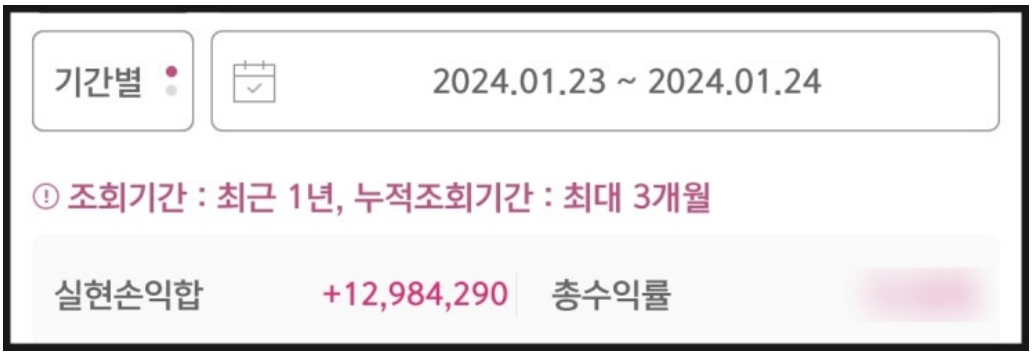

왕장군 식구들 잘 자셨습니까?

매수 대기 물량 있을 때 틈틈이 매도를 해보며 약 일주일 정도 걸린 스윙이 되었다.

이 글에서 배워야 하는 점이 무엇일까? 수익 보고 축하합니다 많이 배웠습니다 이게 아니라 최소거래량과 최저가를 보면서 승률을 올리며 안전마진을 취할 수 있다는 것이다.

한 번에 모든 걸 걸고 공포와 욕심으로 하는 매매가 아니라 빈틈이 보이면 비집고 토관으로 들어가서 안전하게 잘 나오고 기회가 있을 때마다 수익을 낼 수 있다는 교훈이다.

상신을 가만히 보면 혹시 거래량이 터졌나? 하락이 있었나? 그게 보이지 않았다면 또 기회 있으면 가능하다는 것과 같다.

꼭이말 기억하길 바란다.
내가 상신의 남자인 이유다.

최소 거래량 실전매매 훈련

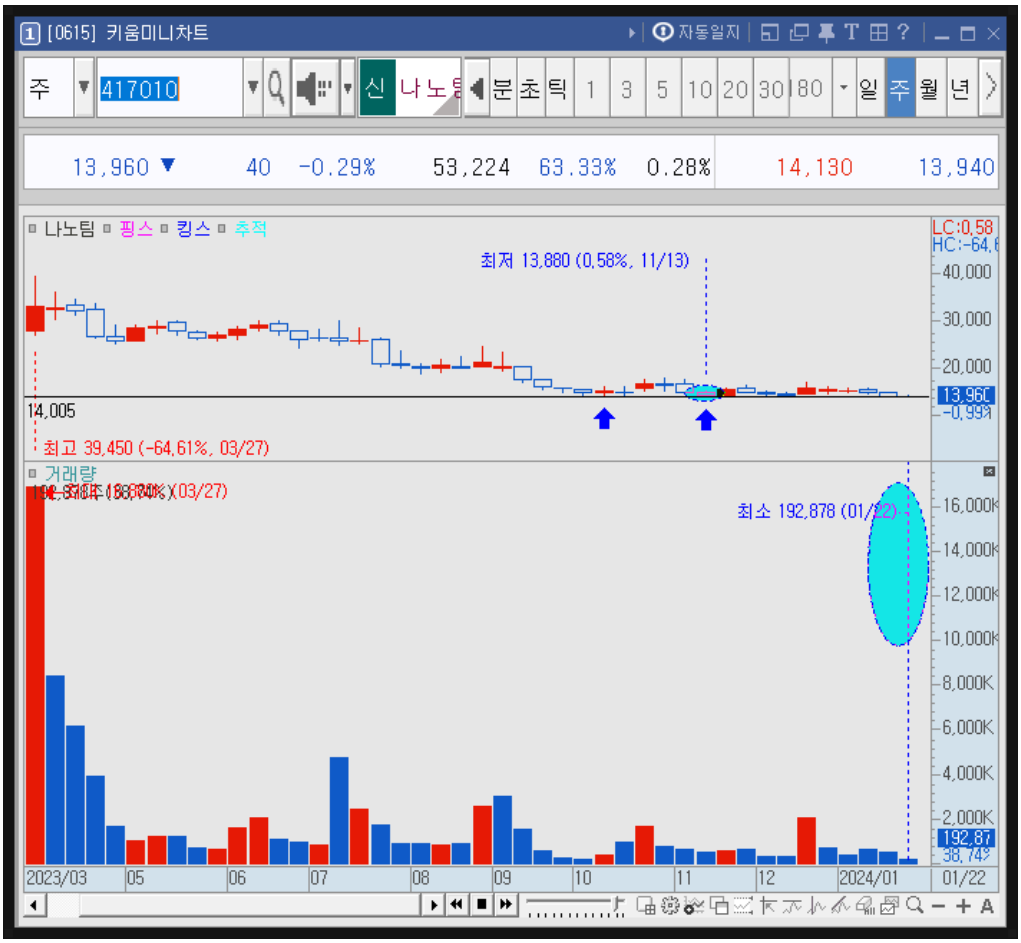
[0615] 키움미니차트
417010
13,960 ▼ 40 -0.29% 53,224 63.33% 0.28% 14,130 13,940
나노팀 핑스 킹스 추적
최저 13,880 (0.58%, 11/13)
최고 39,450 (-64.61%, 03/27)
거래량
최소 192,878 (01/22)
2023/03 05 06 07 08 09 10 11 12 2024/01 01/22

나노팀 주가 전망

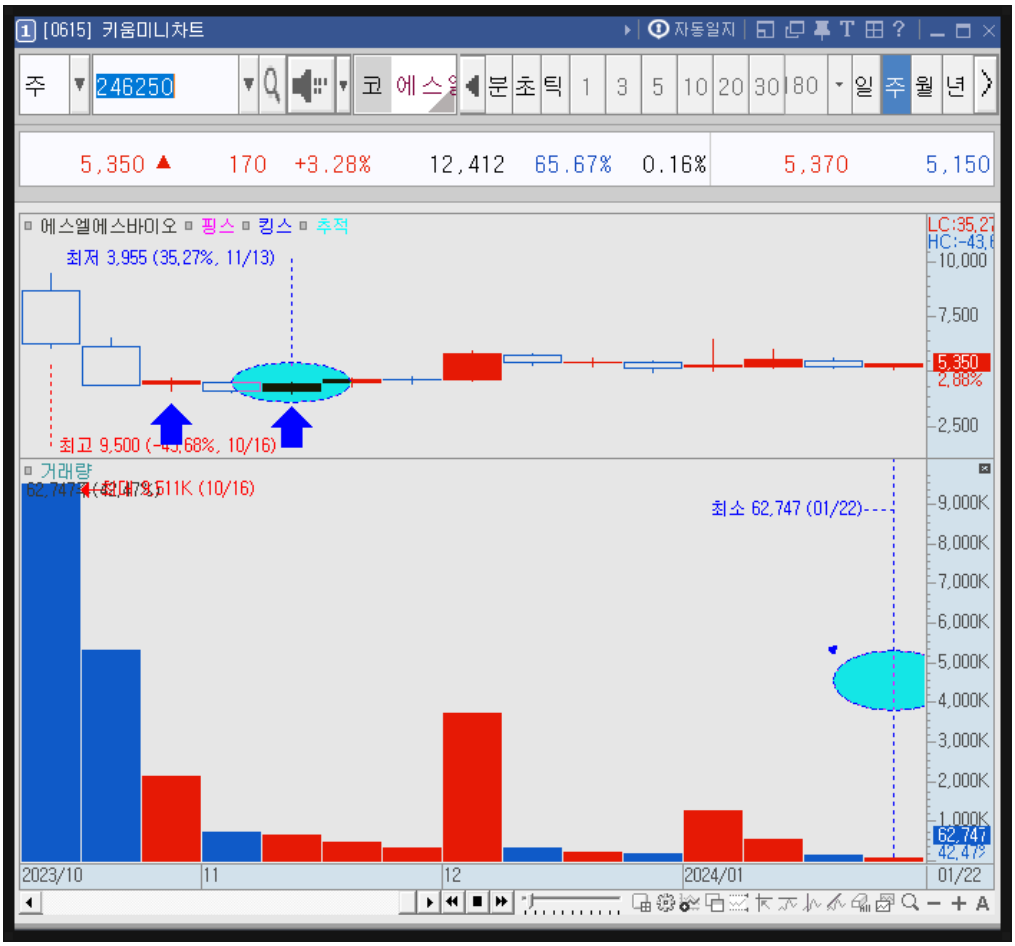
[0615] 키움미니차트
246250
5,350 ▲ 170 +3.28% 12,412 65.67% 0.16% 5,370 5,150
에스엘에스바이오 핑스 킹스 추적
최저 3,955 (35.27%, 11/13)
최고 9,500 (10/16)
거래량
최소 62,747 (01/22)
2023/10 11 12 2024/01 01/22

에스엘에스바이오 주가 전망

다시말씀드리지만 무조건 적립으로 리스크 테이킹이 시장에선 헌법이다.

거래량읽기 강의 5회차 연재되고나면 무료강의를 한번 해드리려 합니다.
기본적으로 거래량 읽기 5편이 완전히 숙지된상태에서만 참여가 가능하고
제 브라그 각 포스팅 (1회~5회) 댓글 참여주신분에만 한해서 선정하겠습니다.
댓글 5개로 인생을 얼마나 바까드려 볼까 많은고민과 연구를 하고있습니다.

거래량읽기 1편부터 말씀드린 거래량관련 강의를 구상중입니다. 여러번 자주 할것이 아니기에 시간이 걸리는 점 양해 부탁합니다.

전설의 레전드로 보답합니다.

조속한 시일내로 시원하게 쏴드릴것이니 댓글에 많은 관심부탁합니다.

거래량 읽기 9편

https://blog.naver.com/ajbirthdayis1122/223403024596

9. 주식 거래량 | 실전 트레이딩 심화 학습 | - 최소 거래량 실전…
https://blog.naver.com/ajbirthdayis1122/223332907254 24' 1…
blog.naver.com

왕장군의 주식정벌
WELCOME
실전투자무료강의
거래량읽기
-8-
브라그에 '왕장군의 주식정벌'을 검색해 보세요!
검색